

Hofbebauung Berlin Albrechtstrasse

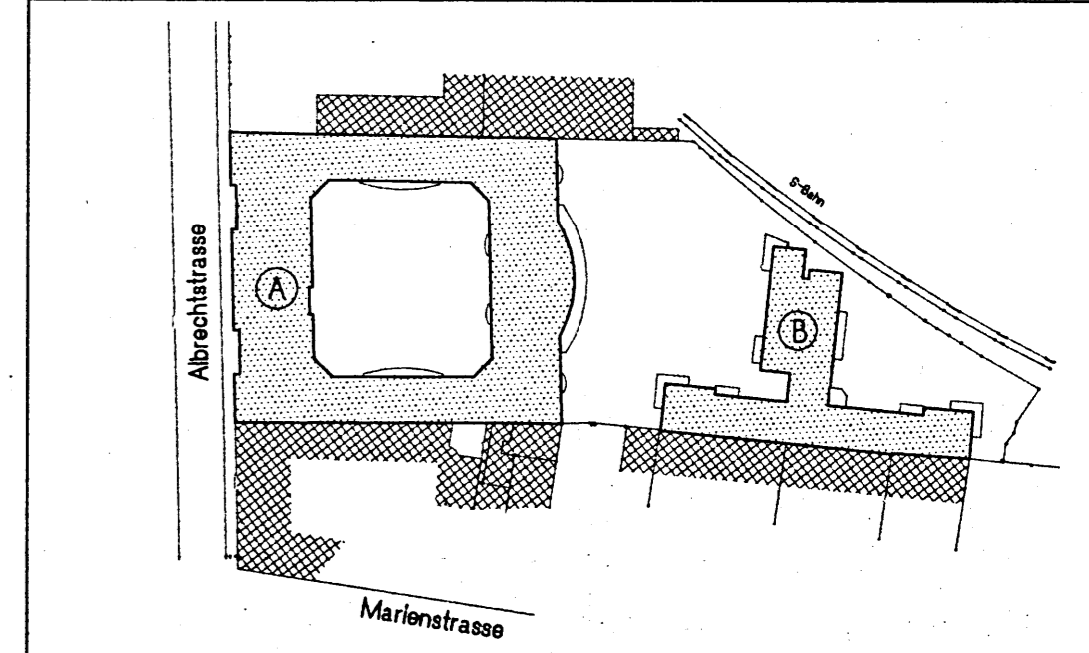
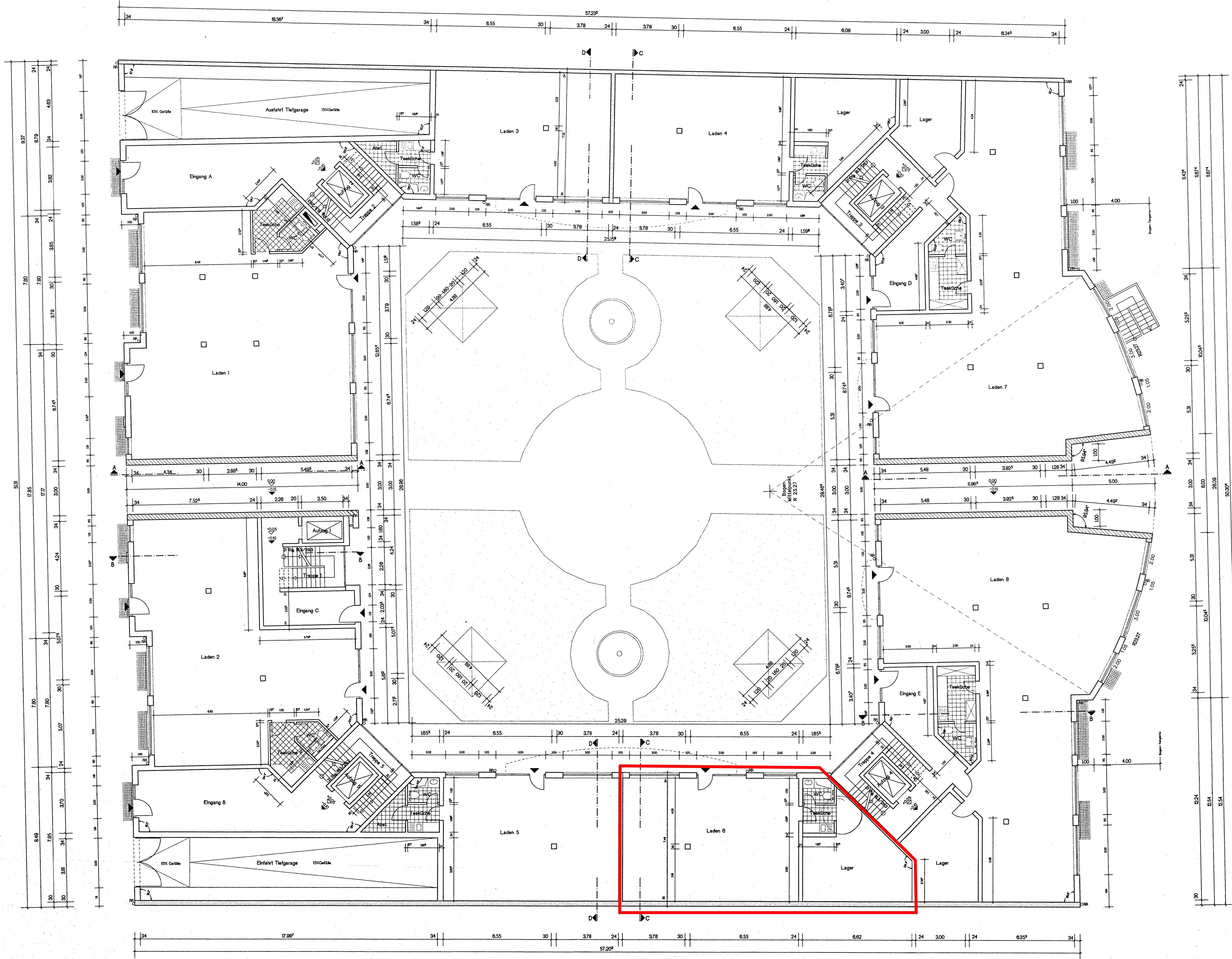
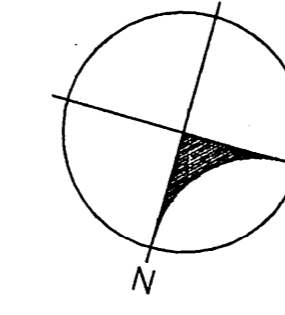

Legende:

	Brandwand	$\pm 0.00 = 33.80$ über NN.
	F 90 Wand	∇ - OK FF8
	T 30 - Selbstschliessende und feuerhemmende Tür	\blacktriangledown - OK RB
	T 90 - Selbstschliessende und feuerbeständige Tür	
	RA - Rauchabzugsanlage	
	LS - Lichtschiacht	
	PR - Regenrinne	

Bauantrag

Bauvorhaben: Neubebauung Albrechtstr. 9-10, Berlin
 Bauteil A: Neubau eines Wohn-, Büro- und Geschäftshauses
 Bauteil B: Neubau eines Mehrfamilien Wohnhauses

Bauherr: Regional-Hausbau GmbH
 Heinz H. Meermann
 Am Kupfergraben 6
 10117 Berlin-Mitte
 Tel.: 030-20172424

Planung: Architekturbüro J. Schütz
 Langhansstrasse 65c
 13086 Berlin
 Tel.: 030-47303571

Bauteil A Grundriss Erdgeschoss	Maßstab	Plan-Nr.
	M. 1 : 100	A 2

Grundriss Erdgeschoss