GRUNDRISS TEILFLÄCHE 1. OG

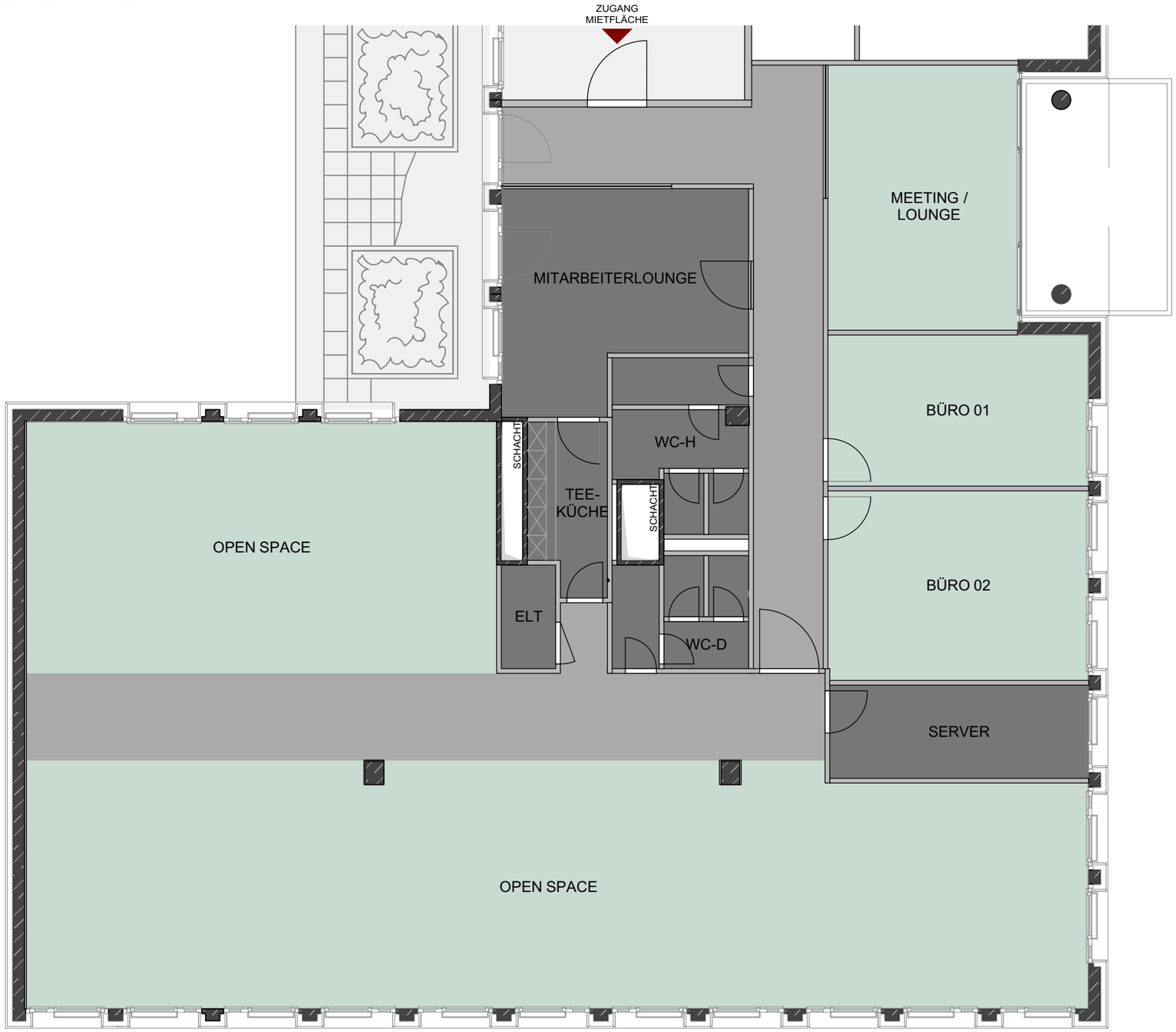

N

HIH REAL ESTATE

Datum: **15.06.2020**

Maßstab: **1:100**

Projekt:

City Gate

Carl-Ulrich-Straße 4-6
63263 Neu-Isenburg

LESON
PERFEKTION AUS LEIDENSCHAFT

LESON GmbH | Geschäftsführer Dipl.-Ing. Susanne Leson (AKH) und Guido Leson
Schillerstraße 2 (Hauptwache) | 60313 Frankfurt am Main | Tel.+49 (0)69/67866 99-0
LESON@LESON.de | www.LESON.de | Amtsgericht Frankfurt a. M. HRB 114577